



**ViBaStile Számítástechnikai, Kereskedelmi és Szolgáltató Kft.**

Levél cím ✉: 1458 Budapest, Pf.: 76. ☎ Tel/ Fax.: 06-29-346-987, 06-309-520-545

E-m@il: [vibastile@monornet.hu](mailto:vibastile@monornet.hu)

---

## **Kezelési leírás**

# **TEÁOR '2000<sup>®</sup> for Windows**



Budapest, 1999

---

## TARTALOM

<b>1. A PROGRAM INDÍTÁSA</b> .....	<b>3</b>
<b>2. A PROGRAM FUNKCIÓI</b> .....	<b>3</b>
<b>3. TEÁOR '92 TÉTELEK ÁTSOROLÁSA</b> .....	<b>5</b>
<b>4. TEÁOR VARÁZSLÓ</b> .....	<b>9</b>
<b>5. NYOMTATÓBEÁLLÍTÁS</b> .....	<b>14</b>
<b>6. ADATMENTÉS, ADATBÁZIS JAVÍTÁS, TÖMÖRÍTÉS, HIBAKERESÉS</b> .....	<b>14</b>
6.1. ADATMENTÉS, VISSZATÖLTÉS.....	14
6.2. ADATBÁZIS JAVÍTÁSA MAJD TÖMÖRÍTÉSE.....	15
6.3. HIBAKERESÉS .....	15
<b>7. TÖRZSEK, SEGÉDESZKÖZÖK, REGISZTRÁCIÓ</b> .....	<b>15</b>
7.1. TÖRZSEK.....	15
7.2. SEGÉDESZKÖZÖK .....	16
7.3. REGISZTRÁCIÓ.....	16
<b>8. FOGALMAK</b> .....	<b>17</b>
<b>9. EGYÉB</b> .....	<b>18</b>

A kezelési leírás képanyaga nem tartalmazza a „VÁGÓLAP” nyomógombot, mellyel a tevékenységi körök a vágólapra helyezhetők. A programban a gyűjtőlista, TEAOR törzsek valamint a letárolt tevékenységi körök lista képernyőképeken található meg ez a funkció és nyomógomb.

Használata értelemszerű: A WORD-be exportálni kívánt tevékenységi kört vagy listát látva a képernyőn, nyomjuk meg a „VÁGÓLAP” gombot. Látszólag semmi nem történik, de ha átlépünk a WORD-be, majd megnyomjuk a beilleszt(Past) ikont, vagy a Ctrl+V betűkombinációt, akkor a megfelelő tevékenységi körök a megnyitott WORD dokumentumba kerülnek az éppen aktuális egérkurzor helyére.

TEAOR lista exportálása esetén a „VÁGÓLAP” gomb mellett található „rádió gombok” segítségével beállíthatjuk az exportálandó adathalmaz összetételét (RÉGI TEÁOR SZÁMOK, ÚJ TEÁOR SZÁMOK, MIND)

## ÁLTALÁNOS TUDNIVALÓK

A programunk funkcionálisan négy alapvető egységre bontható:

- ❑ adatok bevitele, tárolása, visszakeresése
- ❑ nyomtatató és egyéb beállítások
- ❑ adatmentés, visszatöltés, adatbázis javítása / tömörítése / hibakeresése
- ❑ törzsek, segédeszközök, regisztráció, help

### 1. A program indítása

A program indítása: **Asztal/Desktop** -> **TEÁOR** ikon vagy **Start/Programok/TEÁOR '2000**.  
A program indítása után a **LOGIN ID**-t, valamint a **PASSWORD**-öt kell megadnunk.



1. kép

Kilépés a programból: **File** menü -> **Kilépés** menüpont





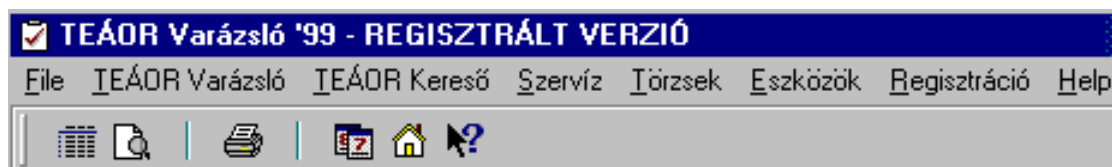

### 2. A program funkciói

A program funkcióit a képernyő felső harmadában található **SZÖVEGES MENÜSOR**, valamint helyes monitor-beállítás esetén a szöveges menüsor alatt látható ikonsor ikonjainak segítségével választhatjuk ki. A menü és ikonsor kezelése a Windows-ban megszokott módon, egerrel vagy gyorsbillentyűkkel (<Alt>+Aláhúzott betű) történik.



2. kép

Az adatok bevitelét egyszerű gépeléssel végezzük olyan, általában zöld színű sávokon, amelyekre lépve a kurzor (írás pozíció) villog valamint a beviteli mező színe sárgára változik, ezzel is jelezve az adott sáv aktív állapotát. Az adatbeviteli sávok között navigálhatunk az egerrel, vagy a <TAB> billentyű segítségével.

Az egyik legfontosabb funkcionális elem az úgynevezett **FASTRUKTÚRA**. A különböző szintek kinyitása valamint becsukása a ,  és ,  jelekre vagy a „fában” található ikonra történő kattintással történik. A  jellel becsukunk, a  jellel kinyitunk egy szintet.

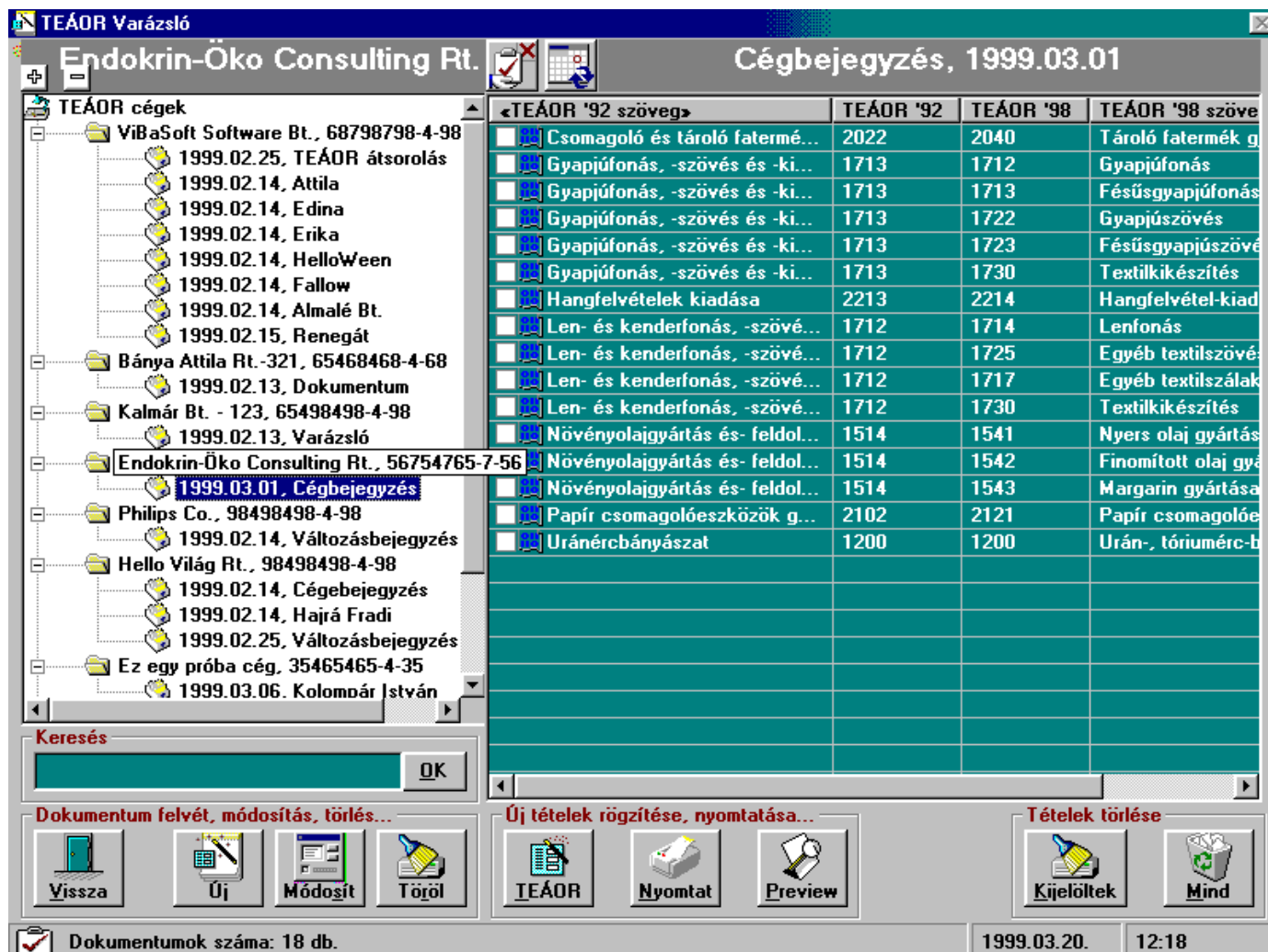

The screenshot shows the 'TEÁOR Varázsló' application window. The title bar reads 'Endokrin-Öko Consulting Rt. Cégbejegyzés, 1999.03.01'. The interface is divided into several sections:

- Left Panel (Tree View):** Displays a hierarchy of companies under 'TEÁOR cégek'. The selected company is 'Endokrin-Öko Consulting Rt., 56754765-7-56', with a sub-entry for '1999.03.01. Cégbejegyzés' highlighted.
- Right Panel (Table):** A table with columns: 'TEÁOR '92 szöveg', 'TEÁOR '92', 'TEÁOR '98', and 'TEÁOR '98 szöveg'. It lists various TEÁOR codes and their corresponding descriptions.
- Bottom Panel (Controls):** Includes a search field ('Keresés'), a list of document actions ('Vissza', 'Új', 'Módosít', 'Töröl'), and a list of TEÁOR actions ('TEÁOR', 'Nyomat', 'Preview', 'Kijelöltek', 'Mind').
- Status Bar:** Shows 'Dokumentumok száma: 18 db.' and the date/time '1999.03.20. 12:18'.

TEÁOR '92 szöveg	TEÁOR '92	TEÁOR '98	TEÁOR '98 szöveg
<input type="checkbox"/> Csomagoló és tároló fatermé...	2022	2040	Tároló fatermék g
<input type="checkbox"/> Gyapjúfonás, -szövés és -ki...	1713	1712	Gyapjúfonás
<input type="checkbox"/> Gyapjúfonás, -szövés és -ki...	1713	1713	Fésűsgyapjúfonás
<input type="checkbox"/> Gyapjúfonás, -szövés és -ki...	1713	1722	Gyapjúszővés
<input type="checkbox"/> Gyapjúfonás, -szövés és -ki...	1713	1723	Fésűsgyapjúszővé
<input type="checkbox"/> Gyapjúfonás, -szövés és -ki...	1713	1730	Textilkikészítés
<input type="checkbox"/> Hangfelvételek kiadása	2213	2214	Hangfelvétel-kiad
<input type="checkbox"/> Len- és kenderfonás, -szövé...	1712	1714	Lenfonás
<input type="checkbox"/> Len- és kenderfonás, -szövé...	1712	1725	Egyéb textilszövés
<input type="checkbox"/> Len- és kenderfonás, -szövé...	1712	1717	Egyéb textilszálak
<input type="checkbox"/> Len- és kenderfonás, -szövé...	1712	1730	Textilkikészítés
<input type="checkbox"/> Növényolajgyártás és- feldol...	1514	1541	Nyers olaj gyártás
<input type="checkbox"/> Növényolajgyártás és- feldol...	1514	1542	Finomított olaj gy
<input type="checkbox"/> Növényolajgyártás és- feldol...	1514	1543	Margarin gyártása
<input type="checkbox"/> Papír csomagolóeszközök g...	2102	2121	Papír csomagolóe
<input type="checkbox"/> Uránércbányászat	1200	1200	Urán-, tóriumérc-b

3. kép

A fastruktúra mellett egy listaablakot láthatunk. Ha a fastruktúrában kijelölünk egy dokumentumot(gyűjtőlistát), akkor a listaablakban megjelennek az aktuális lista TEÁOR tételei. A különböző egérgattintásokat 'tisztá célrapozícionálással' és határozott mozdulattal végezzük

A képernyőn megjelenő ablakokon különböző nyomógombokat láthatunk tájékoztató felirattal. Ezek között egyaránt megtalálhatók a Windows programoknál megszokott funkciógombok /<Vissza>, <Mégsem>, <Tárol>, <Yes>, <No>, <OK>, ...stb./, valamint a folyamat speciális részét képviselő egyedi feliratú gombok is. A program a kiemelt fontosságú műveletek elvégzése előtt biztonsági kérdést tesz fel kizárva ezzel az adatok véletlenszerű manipulálásának lehetőségét. A képernyő ablakai a főablak kivételével, egérrel elmozgathatók.

### 3. TEÁOR '92 tételek átsorolása

A főmenüből válasszuk ki a **TEÁOR KERESŐ** menüpontot, vagy kattintsunk az ikonsoron a ikonra.

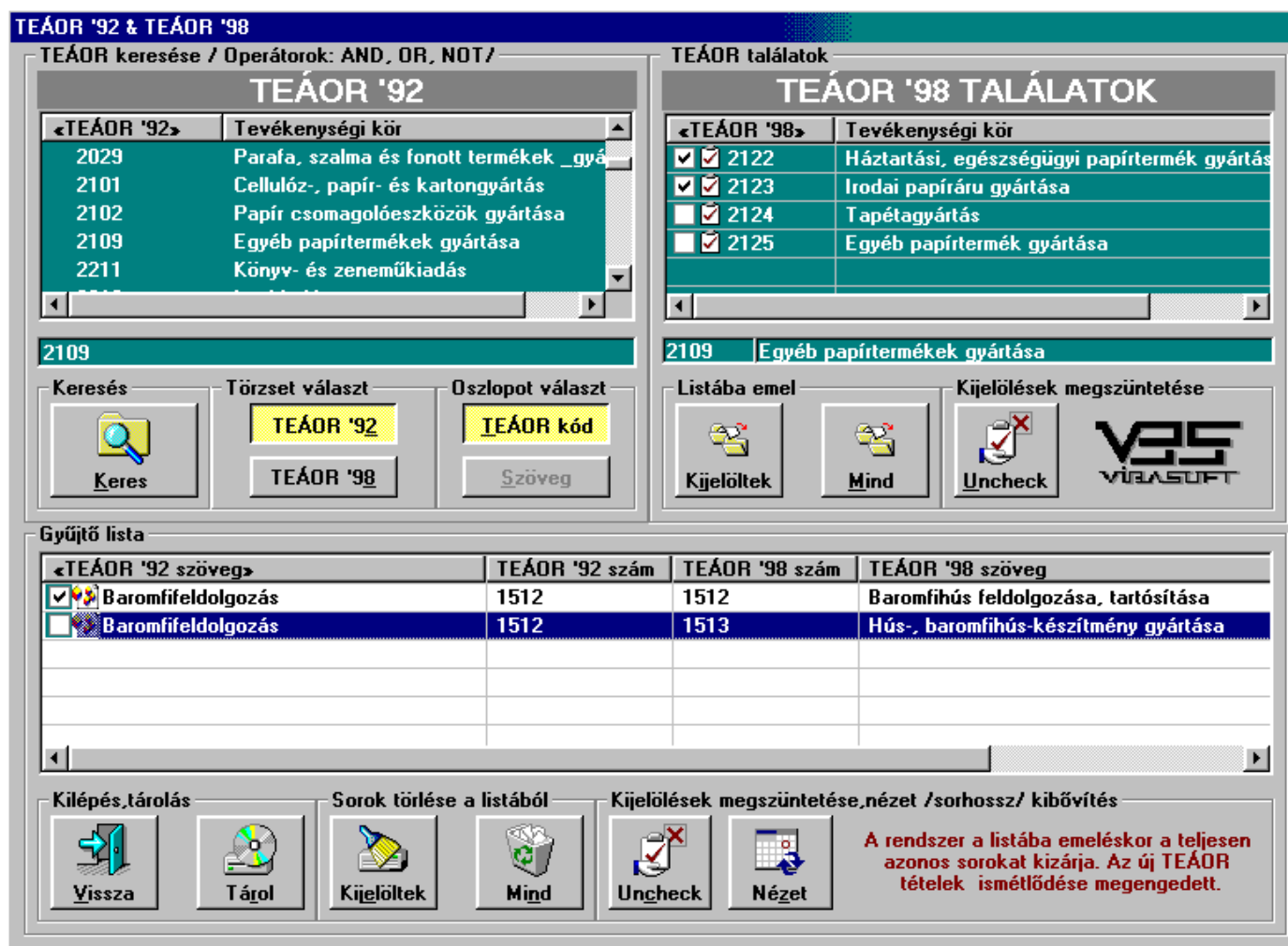
**TEÁOR '92 & TEÁOR '98**  
 TEÁOR keresése / Operátorok: AND, OR, NOT /

**TEÁOR '92**

<TEÁOR '92>	Tevékenységi kör
2029	Parafa, szalma és fonott termékek gyártása
2101	Cellulóz-, papír- és kartongyártás
2102	Papír csomagolóeszközök gyártása
2109	Egyéb papírtermékek gyártása
2211	Könyv- és zeneműkiadás

2109

**TEÁOR '98 TALÁLATOK**

<TEÁOR '98>	Tevékenységi kör
<input checked="" type="checkbox"/> 2122	Háztartási, egészségügyi papírtermék gyártása
<input checked="" type="checkbox"/> 2123	Irodai papíráru gyártása
<input type="checkbox"/> 2124	Tapétagyártás
<input type="checkbox"/> 2125	Egyéb papírtermék gyártása

2109 Egyéb papírtermékek gyártása

**Gyűjtő lista**

<TEÁOR '92 szöveg>	TEÁOR '92 szám	TEÁOR '98 szám	TEÁOR '98 szöveg
<input checked="" type="checkbox"/> Baromfifeldolgozás	1512	1512	Baromfihús feldolgozása, tartósítása
<input type="checkbox"/> Baromfifeldolgozás	1512	1513	Hús-, baromfihús-készítmény gyártása

**A rendszer a listába emeléskor a teljesen azonos sorokat kizárja. Az új TEÁOR tételek ismételődése megengedett.**

4. kép

A képernyőn megjelenő ablakban a következő egységek láthatók:

- TEÁOR törzsek /Bal felső listaablak/. A TEÁOR '92 törzs és a TEÁOR '98 törzs fizikailag ugyanazon a képernyőfelületen helyezkedik el. Azt, hogy éppen melyiket akarjuk látni, melyikben akarunk keresni, az ablak alatt látható nyomógombok segítségével választhatjuk ki.
- A keresési hely (TEÁOR törzs) és az oszlop (kód, megnevezés) kiválasztását végző gombok.

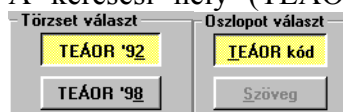

- Keresőmező (logikai feltételek is beírhatók: NOT, OR, AND).
- TEÁOR '98 találatablak. A TEÁOR '92 törzsben kiválasztott tételnek megfelelő TEÁOR '98 tétel vagy tételek listaablaka.

- TEÁOR '92 találatablak. A TEÁOR '98 találatablak alatt található egy sor szélességű ablak, melyben az éppen aktuálisan kijelölt TEÁOR '92 tétel található (ha történt kijelölés).
- Kezelőgombok a találatablakhoz. Minden tétel átemelése a találatablakból a képernyő alsó harmadában

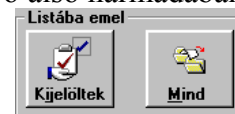

látható gyűjtő lista ablakba. Csak a kijelölt sorok átemelése a gyűjtőlistába.



Kijelölések megszüntetése a találatablakban.

- Gyűjtő listaablak. A megfelelő TEÁOR tételek gyűjtőhelye. Ha a fordítókulcs modult a TEÁOR VARÁZSLÓ menüpontról elindulva használjuk, akkor a listaablak tartalma letárolható, kinyomtatható, módosítható. A TEÁOR KERESŐ menüpontról indulva, ez a lista nem tárolható, a rendszer alapvetően csak a TEÁOR számok megfelelő átsorolását, azonosítását, egyedi megkeresését támogatja.



- Kezelő gombok a gyűjtő listaablakhoz. Kijelölt tételek törlése. Minden tétel törlése.

Kijelölések megszüntetése.



A lista sorok szövegrészeinek teljes nézete.



- A lista tárolása és kilépés a fordítókulcsból.



- Visszalépés tárolás nélkül.

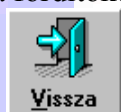

A modul alapvető célja, hogy az egyes TEÁOR '92 tételeknek gyorsan megtaláljuk a TEÁOR '98 megfelelőit, azt vagy azokat igény szerint gyűjtőlistába rendezzük, vagy a TEÁOR '98 törzs adataiból tetszés szerinti kigyűjtéseket végezzünk.

#### a. Átsorolás készítése keresőmező segítségével

- 'nyomjuk be' a TEÁOR '92 nyomógombot, ezzel meghatároztuk, hogy a keresést a TEÁOR '92 törzsben szeretnénk végezni. A TEÁOR törzsek ablakban a TEÁOR '92 törzs látható.
- A 'TEÁOR kód' gomb automatikusan 'benyomódik', jelezve ezzel, hogy a keresőmezőbe csak kódokat írhatunk, mert a kódok alapján biztosítható csak az egyedi tételazonosítás. ( ennek egyszerűen az az oka, hogy a program a megkeresett TEÁOR '92 tételnek automatikusan megkeresi a TEÁOR '98-beli megfelelőit, ezért mondjuk egy megnevezés szövegrész szerinti keresés esetén több lehetséges TEÁOR '92 tételnek már nyilván valóan meglehetősen zavaros lenne a TEÁOR '98-beli megfelelőit kiválogatni, és listába rendezni, nem beszélve arról, hogy a megtalált tételek közül valószínűleg mindegyikre nincs is szükségünk.)
- Írjuk be a keresőmezőbe a keresett TEÁOR '92 kódot, majd 'nyomjuk meg' a keresés gombot.

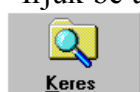

- A TEÁOR '98 találatablakba beíródnak a megfelelő TEÁOR '98 tételek, az alatta lévő TEÁOR '92 találatablakban pedig a kiválasztott TEÁOR '92 tétel látható.
- Most két dolgot tehetünk. Ha bizonytalanok vagyunk abban, hogy a megtalált tételek közül melyiket válasszuk ( egy tétel esetén ez nyilván nem kérdés ), akkor kattintsunk a találatablak

tételsorokra az egérrel duplán ('dupla klikk'), ezzel egy jogszabályi magyarázathoz jutunk, mely részletesen leírja, hogy melyek azok a tevékenységek, amelyek a kiválasztott tevékenységi körbe beletartoznak és melyek azok amelyek nem. A magyarázat ablak alján található listába emelő



nyomógombbal a tételt azonnal gyűjtőlistába küldhetjük.

Természetesen a fenti magyarázkodás nélkül akár azonnal is gyűjtőlistába emelhetjük a találatablak tételeit az ablak alatt található nyomógombok segítségével. Lehetőségünk van a lista bizonyos tételeinek kijelölésére (kipipálás), a listasorok elején található négyzet bekattintásával.

Újrakattintás esetén a kijelölés megszűnik. Minden kijelölés megszüntethető az 'Uncheck' gomb segítségével.

#### b. Átsorolás készítése törzsre kattintással.

- 'nyomjuk be' a TEÁOR '92 nyomógombot, ezzel meghatároztuk, hogy a keresést a TEÁOR '92 törzsben szeretnénk végezni. A TEÁOR törzsek ablakban a TEÁOR '92 törzs látható.
- A TEÁOR '92 törzsben navigáljunk (görgetés, nyilak) a megfelelő sorra és kattintsunk duplán ('dupla klikk') a tételen.

- A megjelenő jogszabályi magyarázat ablakon lévő **TEÁOR'98** gomb megnyomásával a TEÁOR '98 találatablakba beíródnak a megfelelő TEÁOR '98 tételek, az alatta lévő TEÁOR '92 találatablakban pedig a kiválasztott TEÁOR '92 tétel látható.
- Most két dolgot tehetünk. Ha bizonytalanok vagyunk abban, hogy a megtalált tételek közül melyiket válasszuk ( egy tétel esetén ez nyilván nem kérdés ), akkor kattintsunk a találatablak tételsorokra az egérrel duplán ('dupla klikk'), ezzel egy jogszabályi magyarázathoz jutunk, mely részletesen leírja, hogy melyek azok a tevékenységek, amelyek a kiválasztott tevékenységi körbe beletartoznak és melyek azok amelyek nem. A magyarázat ablak alján található listába emelő



nyomógombbal a tételt azonnal gyűjtőlistába küldhetjük. Természetesen a fenti magyarázkodás nélkül akár azonnal is gyűjtőlistába emelhetjük a találatablak tételeit az ablak alatt található nyomógombok segítségével. Lehetőségünk van a lista bizonyos tételeinek kijelölésére (kipipálás), a listasorok elején található négyzet bekattintásával.  Újrakattintás esetén a kijelölés megszűnik. Minden kijelölés megszüntethető az 'Uncheck' gomb segítségével.

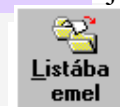

#### c. Egyszerű keresés és kigyűjtés TEÁOR '98 törzsből.

- 'nyomjuk be' a TEÁOR '98 nyomógombot, ezzel meghatároztuk, hogy a keresést a TEÁOR '98 törzsben szeretnénk végezni. A TEÁOR törzsek ablakban a TEÁOR '98 törzs látható.
- 'nyomjuk be' a kód vagy a megnevezés gombot aszerint, hogy melyik ablakban szeretnénk keresni.
- Szöveg vagy szövegrészek valamint szövegrészek logikai összekapcsolása szerinti keresés esetén logikai operátorokat is használhatunk. A használható logikai operátorok (kapcsolók):

- **OR** – Vagy az egyik vagy a másik szövegrész keresése. Pl. **vas OR önt** esetén minden tétel listázódik, amelyekben a két szó közül bármelyik bárhol megtalálható.





- **AND** – Minden beírt szövegrész benne kell, hogy legyen a tevékenységi kör megnevezésében. Pl. **vas AND önt** esetén csak azok a tételek listázódnak melyekben egyszerre mind a két szó egyidejűleg szerepel.
  - **NOT** – Ebben az esetben azokat a tételeket listázza ki a program, melyben a beírt szövegrész nincs benne. Pl. **NOT vas** esetén csak azok a tételek listázódnak melyekben nem található meg az adott **vas** szó.
- Írjuk be a keresőmezőbe a keresett kódot vagy szöveget, majd 'nyomjuk meg' a keresés gombot.
  - A TEÁOR '98 találatablakba beíródnak a megfelelő TEÁOR '98 tételek, az alatta lévő TEÁOR '92 találatablak üresen marad.
  - Most két dolgot tehetünk. Ha bizonytalanok vagyunk abban, hogy a megtalált tételek közül melyiket válasszuk ( egy tétel esetén ez nyilván nem kérdés ), akkor kattintsunk a találatablak tételesorokra az egérrel duplán ('dupla klikk'), ezzel egy jogszabályi magyarázathoz jutunk, mely részletesen leírja, hogy melyek azok a tevékenységek, amelyek a kiválasztott tevékenységi körbe beletartoznak és melyek azok amelyek nem. A magyarázat ablak alján található listába emelő

nyomógombbal a tételt azonnal gyűjtőlistába küldhetjük.  Természetesen a fenti magyarázkodás nélkül akár azonnal is gyűjtőlistába emelhetjük a találatablak tételeit az ablak alatt található nyomógombok segítségével. Lehetőségünk van a lista bizonyos tételeinek kijelölésére (kipipálás), a listasorok elején található négyzet bekattintásával.  Újrakattintás esetén a kijelölés megszűnik. Minden kijelölés megszüntethető az 'Uncheck' gomb segítségével. A **b.** pontban leírtakhoz hasonlóan a TEÁOR '98 törzsablakban is kereshetünk a megfelelő tételre történő közvetlen dupla kattintással. A megjelenő jogszabályi magyarázat ablakon lévő



gombbal a tétel azonnal gyűjtőlistába vihető.

#### d. Gyűjtőlista műveletek

- Az összegyűjtött tételeket amennyiben a TEÁOR VARÁZSLÓ menüpontról indultunk,  letárolhatjuk a 'Tárol' gomb segítségével.
- A lista elemeit a sorok előtt látható négyzet bekattintásával kijelölhetjük.
- A kijelöléseket megszüntethetjük az 'Uncheck' gomb segítségével. 
- A tételeket megfelelő törlőgombok segítségével kitörölhetjük.  
- A listaelemek teljes nézetben is megtekinthetők a 'Nézet' gomb megnyomásával ( egyébként a hosszú szövegrészek csak részben láthatók a képernyőn). 
- A listában egy sorban láthatók a TEÁOR '92 és a hozzá tartozó TEÁOR '98 meghatározás.

Amennyiben nem átsorolás után került a tétel a listába, akkor a TEÁOR '92 oszlopok üresek.

### Fontos!

A tételek listába emelésekor a program kizárja a tételek teljes azonosság szerinti ismétlődését. Amennyiben tehát az átemelendő tétel minden karaktere (betűje) megegyezik a gyűjtőlista valamelyik sorának betűivel akkor az átemelés ezen tétel esetében megghiúsul.

Valamennyi képernyőlistán a lista oszlopai az egérrel átméretezhetőek, valamint az oszlopok fejléceire történő kattintással a rendezési sorrend is megváltoztatható.

## 4. TEÁOR varázsló

A főmenüből válasszuk ki a **TEÁOR VARÁZSLÓ** menüpontot, vagy kattintsunk az ikonsoron a  ikonra. A program betölti a cégek- és dokumentumgyűjtő ablakot amely egy úgynevezett fastruktúra, valamint a mellette található dokumentum lista ablakot. Az ablakok alatt feliratozott kezelőgombok láthatók. Lásd 3. kép.

### a. A fastruktúra jellemzői és a kezelőgombok

- Ha a fastruktúrában az első, azaz a cégek szinten állunk, akkor a cégekre illetve a kiválasztott

(alászínezett) cégre vonatkoznak a műveletek.

- Ha a fastruktúrában a belső, azaz a dokumentumok szinten állunk, akkor az alászínezett, kiválasztott dokumentumra vonatkoznak a kezelőgombok funkciói.

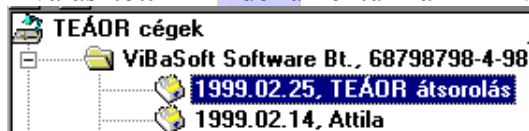

- Általánosságban is igaz:
  - ha céget szeretnénk létrehozni, akkor is ki kell valamelyik céget kattintással jelölnünk (mindegy, hogy melyiket) azért, hogy a program 'tudja, hogy cégszintű' művelet következik.
  - ha dokumentumot (listát) szeretnénk létrehozni egy meglévő cégen belül, akkor is ki kell valamelyik dokumentumot kattintással jelölnünk (mindegy, hogy melyiket az adott cégen belül) azért, hogy a program 'tudja, hogy dokumentum szintű' művelet következik.

<b>FASTRUKTÚRA KEZELŐ GOMBJAI (5. kép)</b>	
	-Új (még nem letárolt) cég vagy dokumentum létrehozása.
	-Meglévő (letárolt) cég vagy dokumentum adatainak módosítása.
	-Meglévő (letárolt) cég vagy dokumentum törlése az adatbázisból.
	-Fastruktúra bezárása illetve fastruktúra kinyitása
	-Visszalép a főképernyőhöz.
<b>LISTAABLAK KEZELŐ GOMBJAI (6. kép)</b>	
	-A TEÁOR KERESŐ meghívása.
	-Dokumentum lista (tételek) nyomtatása.
	-Nyomtatási kép megtekintése.
	-Kijelölt tételek törlése a listából.
	-Minden tétel törlése a listából.
	-Kijelölések megszüntetése.
	-Oszlopok nézete teljes méretben (igazítás).

## b. Új cég felvitele

Ezt a funkciót akkor indokolt használni, ha olyan céghez akarunk listát készíteni, amelyik még nem szerepel a nyilvántartásunkban (fastruktúránkban).

Kattintsunk a fában valamelyik cég nevére, vagy a fa legfelső szintjén található TEÁOR CÉGEK feliratra. Az Új gomb kiválaszthatóvá válik, egérekattintással 'nyomjuk meg'. Az új cég felviteléhez egy adatablak jelenik meg, melynek mezőit szükség szerint értelemszerűen töltjük ki. A cégszűkítő adatokon kívül itt kell megadnunk a cég első listájának dátumát és nevét is (csak tájékoztató adat, a fában fog megjelenni). Lásd 7. kép.

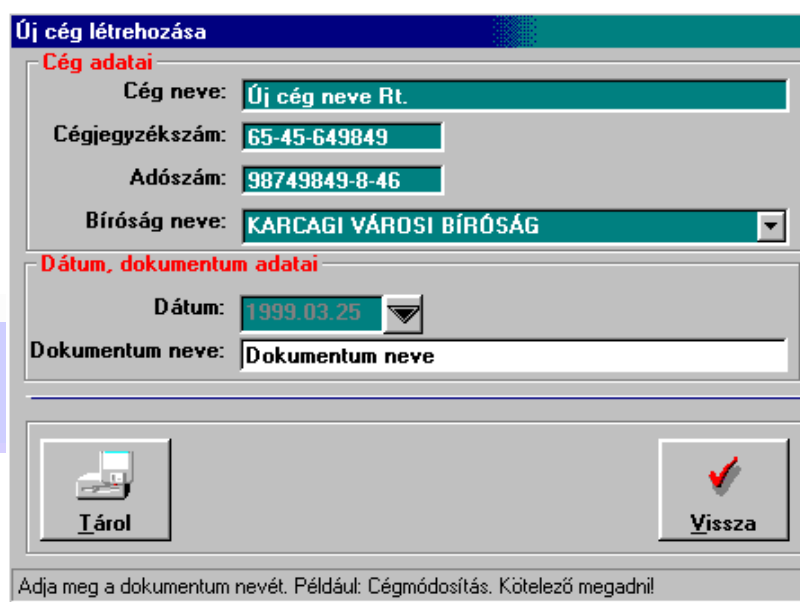

**Új cég létrehozása**

**Cég adatai**

Cég neve:

Céggjegyzékszám:

Adószám:

Bíróság neve:

**Dátum, dokumentum adatai**

Dátum:

Dokumentum neve:

Adja meg a dokumentum nevét. Például: Cégmódosítás. Kötelező megadni!

7. kép

A dátum megváltoztatásához használjuk a mellette lévő keresőgombot. A keresőgombra kattintva az alábbi naptárat kapjuk.

Szo	V	H	K	Sze	Cs	P
29	30	1	2	3	4	5
6	7	8	9	10	11	12
13	14	15	16	17	18	19
20	21	22	23	24	25	26
27	28	29	30	31	1	2
3	4	5	6	7	8	9

8. kép

Kattintsunk a megfelelő napra, majd a <Kiválaszt> gomb megnyomásával emeljük be a szövegmezőbe. A <Mai nap> gomb megnyomásával a dátum az aktuális napi dátumra állítható. **FIGYELEM! A cég nevet és a dokumentum nevet kötelező kitölteni!** Ha mindent rendben találtunk kattintsunk a <Tárol> gombra. A cég és a dokumentum adatai letárolódnak, majd a rendszer automatikusan meghívja a TEÁOR KERESŐ modult. A továbbiakban járjunk el a 3. pontban leírtak szerint (TEÁOR '92 tételek átsorolása).

### c. Tárolt Cégs adatok módosítása, cég törlése

Kattintsunk a módosítandó cég nevére, majd nyomjuk meg a „Módosít” gombot. A képernyőn megjelenik a cég valamennyi letárolt adata. Az adatok módosítása után a 'Tárol' gombbal véglegesíthetjük adatainkat. A törlés művelete a módosítás mintájára értelemszerűen végezhető.

### d. Új dokumentum felvitele már létező céghez

Nyissuk ki az adott céget dupla egérekattintással, vagy a cég neve előtt látható '+' jelre kattintással. Kattintsunk a fában a cég valamelyik dokumentumára. Az Új gomb kiválaszthatóvá válik, egérekattintással 'nyomjuk meg'. Az új dokumentum létrehozásához egy adatablak jelenik meg, melynek mezőit szükség szerint értelemszerűen töltjük ki. Fontos tudni, hogy noha a cég adatai is megjelennek a képernyőn azokat csak olvashatjuk, kizárólag a dokumentum dátumát és nevét adhatjuk meg. Ha mindent rendben találtunk kattintsunk a <Tárol> gombra. A dokumentum adatai letárolódnak, majd a rendszer automatikusan meghívja a TEÁOR KERESŐ modult. A továbbiakban járjunk el a 3. pontban leírtak szerint (TEÁOR '92 tételek átsorolása).

### e. Tárolt dokumentum dátum és megnevezés adatainak módosítása, dokumentum törlése

Kattintsunk a módosítandó dokumentum nevére, majd nyomjuk meg a „Módosít” gombot. A képernyőn megjelenő adatokat írjuk át igény szerint. Fontos tudni, hogy noha a cég adatai is megjelennek a képernyőn azokat csak olvashatjuk, kizárólag a dokumentum dátumát és nevét írhatjuk át. Az adatok módosítása után a 'Tárol' gombbal véglegesíthetjük adatainkat. A törlés művelete a módosítás mintájára értelemszerűen végezhető.

### f. Listaablak műveletek.

A fastruktúra melletti listaablakban folyamatosan megjelennek a kiválasztott dokumentum tételei. A listások elején található négyzetre kattintva kijelölhetünk egy sort, illetve megszüntethetjük a sor kijelölését. Valamennyi kijelölés megszüntethető az 'Uncheck' gomb megnyomásával (a lista tetején található). Ugyanitt található az a gomb, mellyel a hosszú szövegrészek megnézéséhez beállíthatjuk a tételsorok 'teljes nézetét'.

Az aktuális lista tartalmát megváltoztathatjuk, kibővíthetjük a  gomb megnyomásával. A rendszer meghívja a TEÁOR KERESŐ modult, melynek gyűjtőlista ablakába automatikusan betölti a már meglévő tételsorokat is. A továbbiakban járjunk el a 3. pontban leírtak szerint (TEÁOR '92 tételek átsorolása).

A lista elemeit a megfelelő 'Törlés' gombok segítségével egyenként, vagy csoportosan törölhetjük. A lista írásképét a 'Preview' gomb megnyomásával tekinthetjük meg.

Amennyiben a listát kisseretnénk nyomtatni, akkor a 'Nyomtat' gombra kell kattintanunk. A megjelenő nyomtató ablakban megadhatjuk a példányszámot valamint több példány esetén a nyomtatási sorrendet. Ha nem adunk meg példányszámot, akkor a rendszer automatikusan egy

példányt nyomtat. A tényleges nyomtatást a  gombbal kell indítani. Amennyiben

mégsem kívánunk nyomtatni, akkor a  gomb segítségével térhetünk vissza az előző programszintre.

TEÁOR varázsló '99- ELŐKÉSZÍTŐ ADATLAP			
Cég neve: Endokrin-Öko Consulting Rt.		Cégl kód: 4	
Adószám: 56754765-7-56		Bíróság: BALASSAGYARMATI GAZDASÁGI HI	
Cégjegyzékszám: 23-53-564646		Dátum: 1999.03.01	
Dokumentum neve: Cégbejegyzés		Lapszám: 1	1999.03.20

TEÁOR '92 szöveg	TEÁOR '92	TEÁOR '98	TEÁOR '98 szöveg
Csomagoló és tároló fatermékek gyártása	2022	2040	Tároló fatermék gyártása
Gyapjúfonás, -szöves és -kikészítés	1713	1712	Gyapjúfonás
Gyapjúfonás, -szöves és -kikészítés	1713	1713	Fésűgyapjúfonás
Gyapjúfonás, -szöves és -kikészítés	1713	1722	Gyapjúszöves
Gyapjúfonás, -szöves és -kikészítés	1713	1723	Fésűgyapjúszöves
Gyapjúfonás, -szöves és -kikészítés	1713	1730	Textilkikészítés
Hangfelvételek kiadása	2213	2214	Hangfelvétel-kiadás
Len- és kenderfonás, -szöves és -kikészítés	1712	1714	Lenfonás
Len- és kenderfonás, -szöves és -kikészítés	1712	1725	Egyéb textilszöves
Len- és kenderfonás, -szöves és -kikészítés	1712	1717	Egyéb textilszálak fonása
Len- és kenderfonás, -szöves és -kikészítés	1712	1730	Textilkikészítés
Növényolajgyártás és -feldolgozás	1514	1541	Nyers olaj gyártása
Növényolajgyártás és -feldolgozás	1514	1542	Finomított olaj gyártása
Növényolajgyártás és -feldolgozás	1514	1543	Margarin gyártása
Papír csomagolóeszközök gyártása	2102	2121	Papír csomagolóeszköz gyártása
Uránérbányászat	1200	1200	Urán-, tóriumérc-bányászat

9. kép

**Fizetési meghagyás lapok nyomtatása**

Alapértelmezett nyomtató  
 Név: **HP LaserJet 4L**  
 Hely: \\Szilvi\Szilvihp  
 Driver: HPPCL5MS

Nyomatási tartomány  
 **Mind (2 oldal)**

Nyomatok  
 Példányszám:

Leválogatás

**Nyomat**  
**Mégse**

10. kép

## 5. Nyomtatóbeállítás

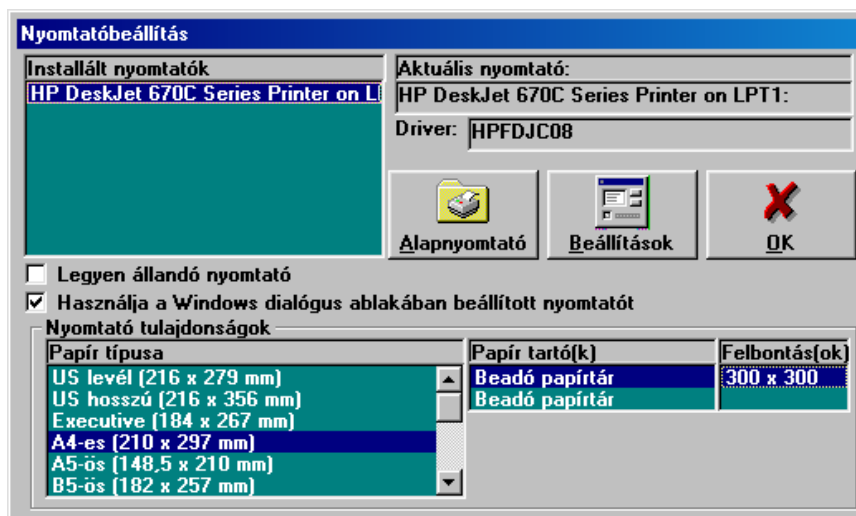

11. kép

A programrendszer a Windows alá installált nyomtatókat használja. A „**F**ile” menü „**N**ymtató**b**eállítás” menüponton nyílik lehetőség az aktuális nyomtató kiválasztására, a nyomtatás paramétereinek beállítására.

## 6. Adatmentés, adatbázis javítás, tömörítés, hibakeresés

A funkciók az „Adatbázis műveletek” menüpontban érhetők el.

### 6.1. Adatmentés, visszatöltés

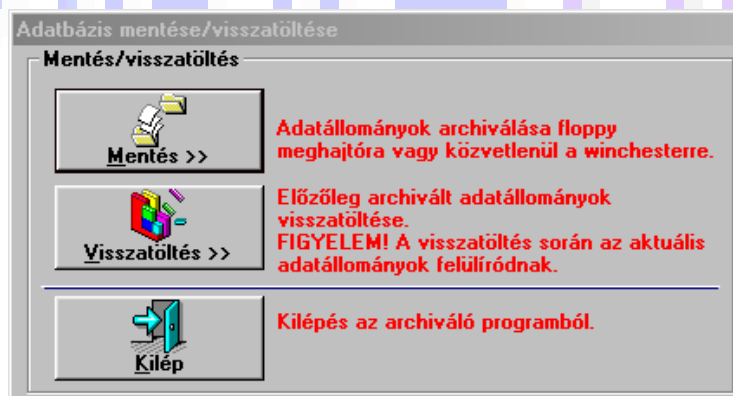

12. kép

A rendszer a számítógép merevlemezére készít mentést, illetve onnan másolja vissza megfelelő adatokat. A műveletek során a program mindig közli a tárgyállományok dátumát, visszatöltés vagy újabb mentés esetén a felhasználónak interaktív módon lehetősége van az írási műveletek irányítására.

## 6.2. Adatbázis javítása majd tömörítése

Javasolt kb. hetente egyszer elindítani. A program fizikailag optimalizálja adatbázist, gyorsítva ezzel az írási és keresési műveleteket.

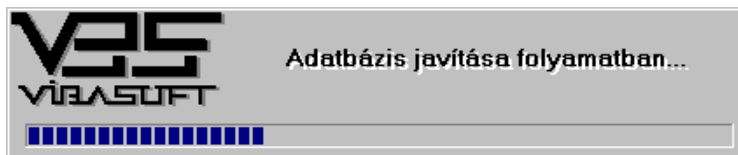

13. kép

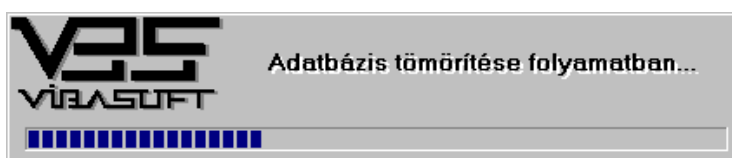

14. kép

## 6.3. Hibakeresés

Javasolt kb. hetente egyszer elindítani. A program leellenőrzi az adatbázisokat, ha valamilyen rendellenességet tapasztal, arról üzenetet küld. Hiba esetén kérjük, hogy hívják a segélytelefonjainkat.

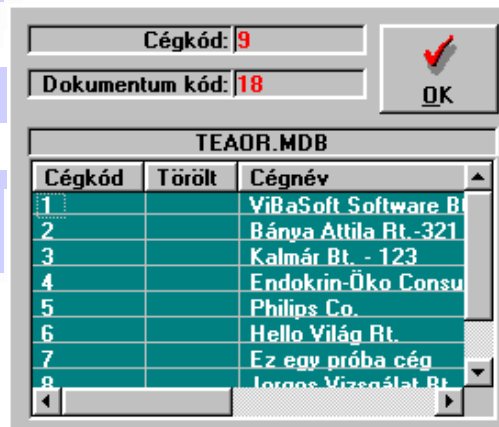

15. kép

## 7. Törzsek, segédeszközök, regisztráció

### 7.1. Törzsek

A főmenü „**Törzsek**” menüpontot kiválasztva jó néhány általánosan használt adattáblát hívhatunk meg (Bíróságok, Deviza, Országkód, Irányítószámok, Névnep, SZJ). A táblázatok adatai között tetszés szerint navigálhatunk, a gyors kiválasztást gyorskereső automatizmus segíti. A gyorskeresést a keresőmezőbe történő egyszerű gépeléssel kezdeményezhetjük. A törzsek csak informatikai céllal kerültek a programba, azokat a rendszer közvetlenül nem használja.

## 7.2. Segédeszközök

A főmenü „**S**egédeszközök” menüpontja alatt közvetlenül használhatjuk a program naptárát, a Windows központi számológépét, valamint felüdülés, pihenés gyanánt a „Napi jótanácsok” között böngészhetünk.

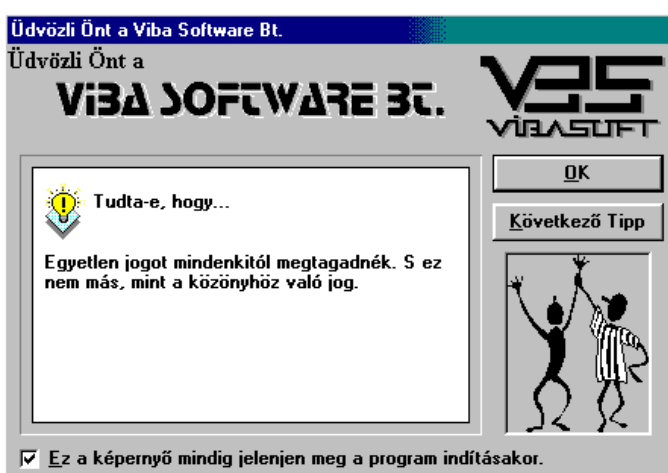

16. kép

## 7.3. Regisztráció

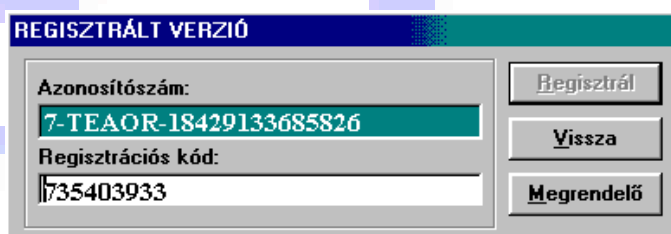

17. kép

A főmenü „**R**egisztráció” menüpontjára belépve regisztrálható programunk. Regisztrálás hiányában a rendszer **DEMO** üzemmódban működik és 9 indítást engedélyez, majd ezután véglegesen leáll.

**FIGYELEM! Hibabejelentés esetén kérjük a regisztrációs kód beolvasását!**

## 8. Fogalmak

Adathordozó	Számítógépes programok és adatok tárolására szolgáló eszköz. Működési elve - többek között - lehet mágneses (például hajlékony lemez /floppy disc/), vagy optikai (CD lemez).
Beviteli mező	Olyan vezérlőelem, amelybe adatot írhatunk be a program számára. Általában a képernyőtől eltérő színű (alapértelmezésben fehér) háttérrel rendelkezik, és be van keretezve.
Egér	Olyan kézbe illő eszköz, amely az asztal lapján elcsúsztatható. A számítógép az egér görgetésének, csúsztatásának megfelelően a képernyőn egy ún. egérkurzort mozgat.
Egérkurzor	Speciális szimbólum, amely a képernyőn az egér mozgásának megfelelően változtatja helyét.
Elérési útvonal	Egy program – a lemezmeghajtó betűjelével és könyvtárnévvel megadott - pontos helye a háttértárolón.
Ikon	Az információt, feladatot vagy programot jelképező szimbolikus ábra.
Interaktív programkezelés	Olyan működési mód, amelyben a felhasználó parancsaira azonnal érkezik a válasz. Szokásos még párbeszédés üzemmódnak is nevezni.
Internet	Világméretű számítógépes hálózat, a hálózatok hálózata. A különböző országok különböző vállalatainak, szervezeteinek, cégeinek, illetve magánszemélyek számítógépes hálózatainak és számítógépeinek összekapcsolásával kialakult világméretű hálózat.
Kiválasztás listából	A kiválasztó ablak tartalmaz egy beviteli mezőt a gyorskereséshez, valamint egy listát, amelyben a kiválasztható elemek találhatóak. <u>Kiválasztás gyorskereséssel</u> A beviteli mezőbe írjuk be a keresett elem nevének néhány betűjét. Az program a beírt betűsorozathoz leginkább hasonló elemet automatikusan kikeresi a listából.
Kiválasztó csík	A menüben azt a menüpontot emeli ki, amely az egér lenyomására elindul.
Legördülő menü	Olyan (al)menü, amely külön parancs hatására jelenik meg, egy másik menü részeként.
Listamező	Olyan vezérlőelem, amely egy listát tartalmaz. Alapértelmezésben a listának csak egy eleme látható a mezőben, de a mező jobb szélén található lefelé mutató nyílra kattintva az egérrel a lista többi eleme is láthatóvá válik. A listában a navigáló billentyűk segítségével mozoghatunk. A listából választás után a lista újra eltűnik, és csak a listamező látható, amelyben a kiválasztott elem olvasható.
Menü	A Windows-ban használható parancsok menükbe rendezve találhatóak. A menü csoportosítva tartalmazza az egyes parancsokat, megkönnyítve a kívánt parancs megtalálását és elindítását.
Menüpont	A menüben található bejegyzés, amelynek kiválasztásával a program a menüponthoz rendelt konkrét parancsot hajtja végre, vagy a hozzárendelt legördülő menüt hívja elő.
Navigáló nyilak	Felfelé és lefelé mutató nyilakat (háromszögeket) ábrázoló nyomógombok a navigáló panel két végén, amelyek segítségével a listaelemek között egyesével léptethetünk. Használatához az egérkurzort a kívánt irányú nyílra kell mozgatni. Az egér bal gombjának lenyomására a lista egyet ugrik a megadott irányba. Az egérgomb folyamatos nyomva tartása esetén a léptetés folyamatos lesz.
Párbeszéd ablak	A Windows a párbeszéd ablakokon keresztül kéri be a felhasználótól a rendszer számára szükséges további információkat.
Programkezelő	A Windows elindítása után megnyíló ablak. A Programkezelő segítségével csoportokba szervezhetők és elindíthatók a programok.
Számbillentyűzet	A kiterjesztett billentyűzet jobb szélén, elsődlegesen számokat, valamint műveleti jeleket, vezérlő jeleket és ENTER (RETURN) billentyűt tartalmazó nyomógomb-blokk.

Tolóka	Egy kis négyzet a navigáló panel közbenső részén. Funkciója hasonló, mint a navigáló nyilaké, annyi különbséggel, hogy segítségével a listaelemek mozgatása sokkal gyorsabban, mindkét irányban, folyamatosan végezhető el. Használatához az egérkurzort a tolókára kell vinni, az egér bal gombját lenyomni és nyomva tartani, és a kívánt irányba (felfelé vagy lefelé) húzni.
Vezérlőbillentyű	Olyan nyomógomb, amellyel egy program futásának menete irányítható, befolyásolható.
Vezérlőelem	A képernyőn látható olyan elem, amely használatával a program futásának menete irányítható, befolyásolható. Például: nyomógomb, kiválasztó gomb, lista, táblázat, adatbeviteli mező ,stb.

## 9. Egyéb

A rendszer számos olyan védelmi funkcióval van ellátva, amelyek a biztonságos munkavégzést szolgálják. Ha olyan üzenetet kap, melyet nem tud értelmezni pontosan, akkor kérjük hívja fel segélytelefonjainkat.

Reméljük, hogy programunk hatékonyan segíti majd munkáját.  
Köszönjük, hogy cégünket tisztelte meg bizalmával és kérjük, hogy kérdéseivel, javaslataival forduljon hozzánk bizalommal.

Budapest, 1999. 07.23.



**ViBaStile Kft.**